

H O T A R A R E

Privind aprobarea studiului de oportunitate pentru obiectivul de investitii  
*„Dotarea ambulatoriului de specialitate din municipiul Rosiorii de Vede”*

Consiliul Local al Municipiului Rosiorii de Vede, Judetul Teleorman, intrunit in sedinta extraordinara, astazi, 16.10.2018.

Avand in vedere:

- expunerea de motive a primarului inregistrata sub nr. 21899/11.10.2018;
- raportul de specialitate al Directiei Arhitect Sef nr. 21900/11.10.2018;
- studiul de oportunitate intocmit de SC EDG Consult SRL;
- adresa nr.20971/02.10.2018, emisa de Spitalul Municipal „Caritas”;
- rapoartele de avizare ale comisiilor de specialitate;
- Legea nr. 273/2006 privind finantele publice locale, cu modificarile si completarile ulterioare

In temeiul art.36, alin.(4), lit d), art.45 si art. 115, alin.(1), lit.a) din Legea nr. 215/2001 a administratiei publice locale republicata, cu modificarile si completarile ulterioare

H O T A R A S T E

**Art.1.** Se aproba studiul de oportunitate pentru obiectivul de investitii  
*„Dotarea ambulatoriului de specialitate din municipiul Rosiorii de Vede”*, anexa la prezenta, care face parte integranta din hotarare.

**Art.2.** Prezenta hotarare se va duce la indeplinire de catre Primarul municipiului Rosiorii de Vede prin aparatul de specialitate.

**Art.3.** Prezenta se va comunica Institutiei Prefectului – judetul Teleorman, Primarului municipiului Rosiorii de Vede, tuturor serviciilor si compartimentelor din aparatul de specialitate al primarului.

PRESEDINTE DE SEDINTA

Scarlat Sosin Florin



ROSIORII DE VEDE LOCAL  
Nr. 153 din 16.10.2018

CONTRASEMNEAZA  
SECRETAR

Cita Mioara Iulia

Prezenta hotarare a fost adoptata cu un numar de 19 voturi „pentru”, — voturi „impotriva”,  
— „abtineri”, din totalul de 19 consilieri in functie din care 19 prezenti.

Anexa la HCL nr.153/16.10.2018



**SC EDG Consult SRL**  
Str Vasile Conta, Bl U3, Ap 22, 200201  
Craiova, Dolj, Romania  
J16/168/2002, CIF RO14495929  
Tel/fax 0040351178273, 0040722534565  
Email [office@edgconsult.ro](mailto:office@edgconsult.ro)



Programul Operațional Regional 2014-2020

Ghidul Solicitantului - Condiții specifice de accesare a fondurilor în cadrul apelurilor de proiecte

POR/2018/8/8.1/8.1.A/1/ 7 REGIUNI  
POR/2018/8/8.1/8.1.A/1/ ITI

Presedinte de sedinta  
Scarlat Sorin Florin

Anexa 21  
Mai 2018

Contrasemneaza,  
Secretar,  
Cita Mioara Iulia



**STUDIU DE OPORTUNITATE**  
**DOTAREA AMBULATORIULUI SPITALULUI**  
**MUNICIPAL CARITAS ROȘIORII DE VEDE**

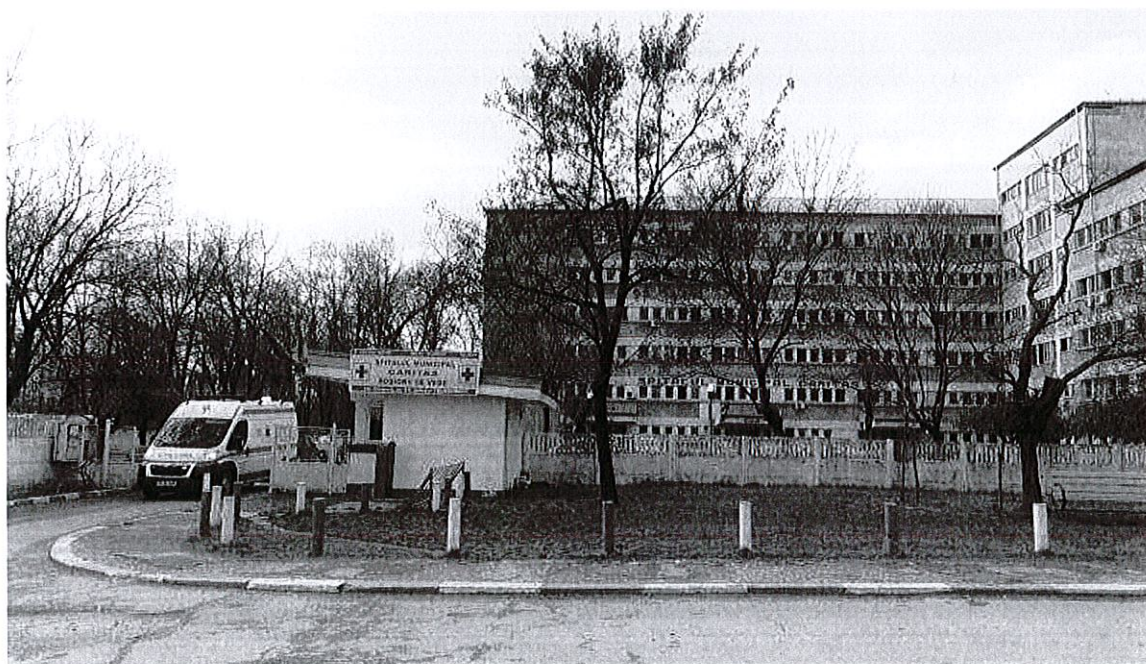

Septembrie 2018

**Cuprins:**

- ✓ *Prezentarea situației existente relevantă pentru investițiile propuse prin proiect (caracteristicile infrastructurii/dotărilor/echipamentelor folosite la momentul actual pentru diagnoză sau tratament, condiții de utilizare, analiza facilităților de întreținere necesare, resurse umane calificate, disponibile care sunt necesare utilizării acestora etc) - pag 3*
- ✓ *Identificarea și detalierea problemelor/nevoilor specifice cărora le va răspunde proiectul, iar necesitatea și oportunitatea achiziționării dotărilor/echipamentelor alături de promovarea investiției este justificată - pag 23*
- ✓ *Detalierea motivației alegerii echipamentelor/dotărilor selectate în urma ofertelor de preț solicitate (eg. standarde de cost, directive europene, ordine ale ministrului Sănătății, altă legislație națională aplicabilă în vigoare etc), necesitatea și oportunitatea achiziționării - pag 49*
- ✓ *Numărul echipamentelor/dotărilor și tipul acestora, cu detalierea caracteristicilor tehnice, precum și, după caz, ale serviciilor achiziționate aferente acestora (eg. Montaj, garanție, servicii post garanție etc), sunt adecvat justificate, luând în calcul Legislația națională aplicabilă în vigoare, Indicatorii specifici domeniului care stau la baza alegerii echipamentelor/dotărilor (eg. Numărul de pacienți pe zi/luna/an care utilizează acele echipamente/dotări, numărul de prezentări/de cazuri/numar servicii care necesită utilizarea acelor echipamente/dotări/an etc), Costurile de operare și resursele financiare disponibile/alocate în vederea întreținerii și funcționării dotărilor/echipamentelor pe durata ciclului de viață în cazul fiecărui tip de dotare/echipament/durata de durabilitate a proiectului, Resursele umane calificate și disponibile - pag 166*
- ✓ *Prezentarea de date generale privind investiția propusă, precum denumirea obiectivului de investiții, localizarea, beneficiarul investiției etc. - pag 293*
- ✓ *Descrierea modului de întreținere a noilor echipamente/dotări pe întreaga perioadă de viață a acestora/perioada de durabilitate a proiectului, care să identifice problemele și riscurile aferente și să propună soluții pentru acestea - pag 297*
- ✓ *Bugetul proiectului - pag 304*